

Población sorda colombiana en el entorno priorizado de trabajo

Información tomada de la Encuesta Nacional de Calidad de Vida (ECV) 2023.

Características generales de la población Sorda

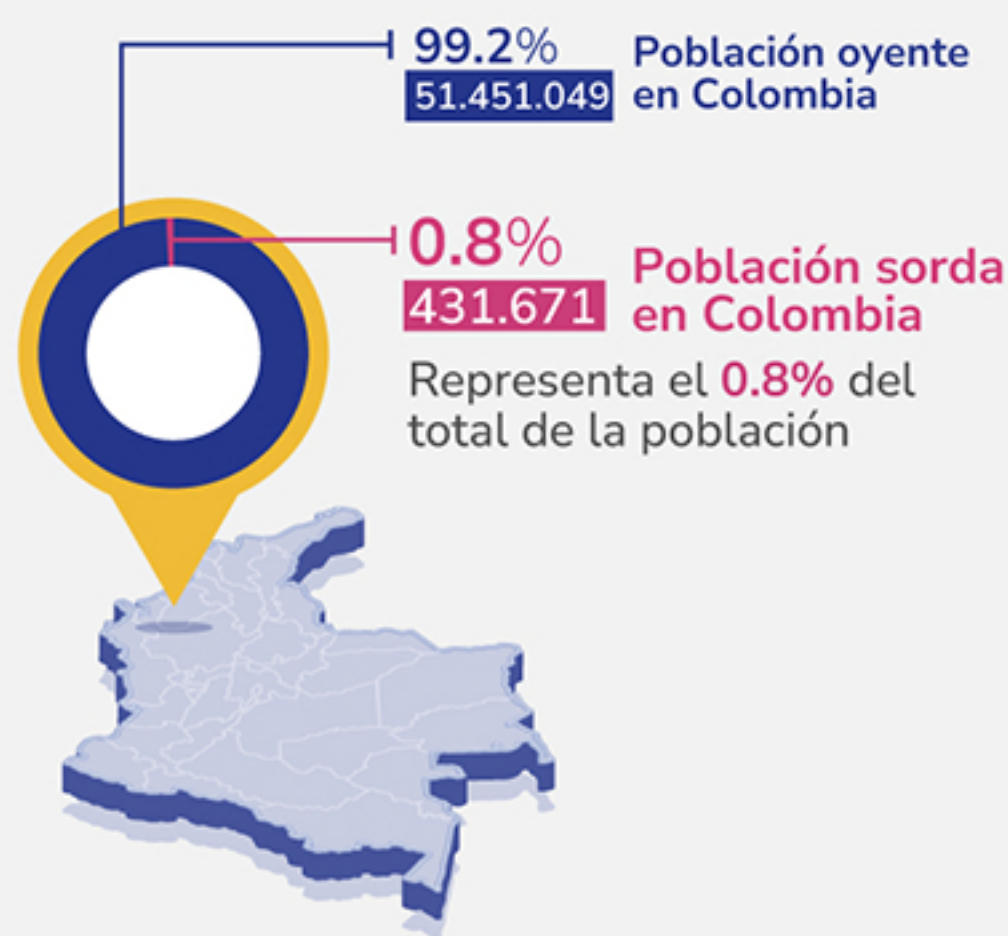

Género

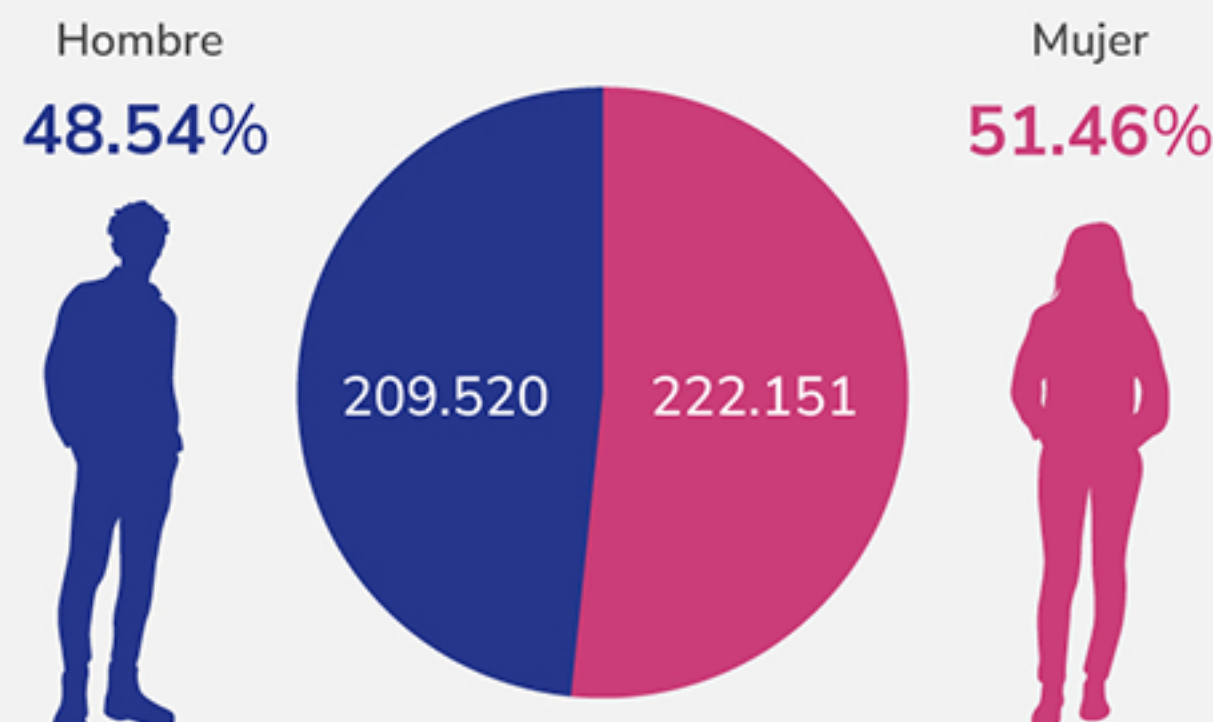

Identidad de Género

Hombre que se reconoce como:

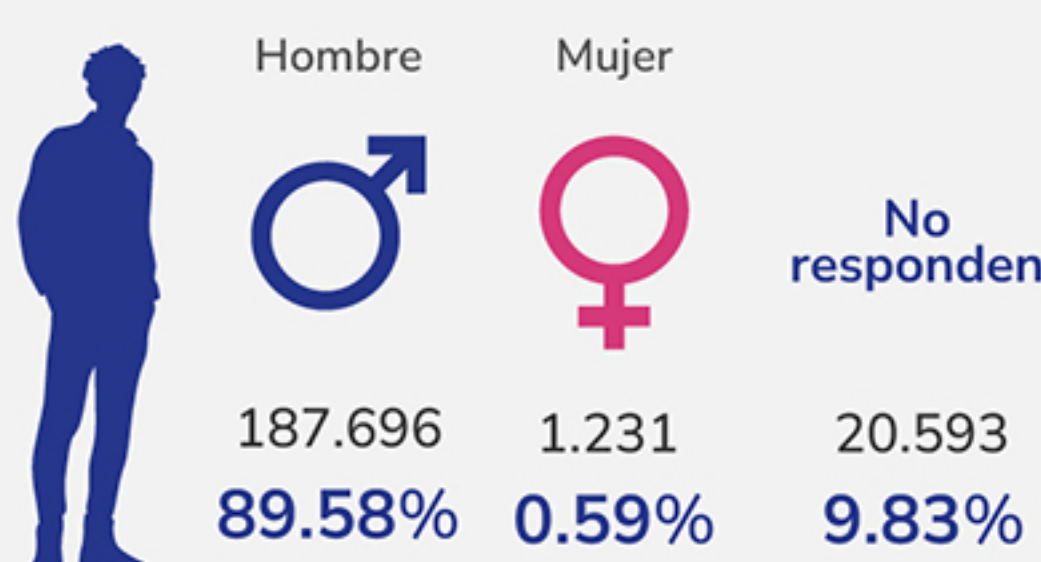

Mujer que se reconoce como:

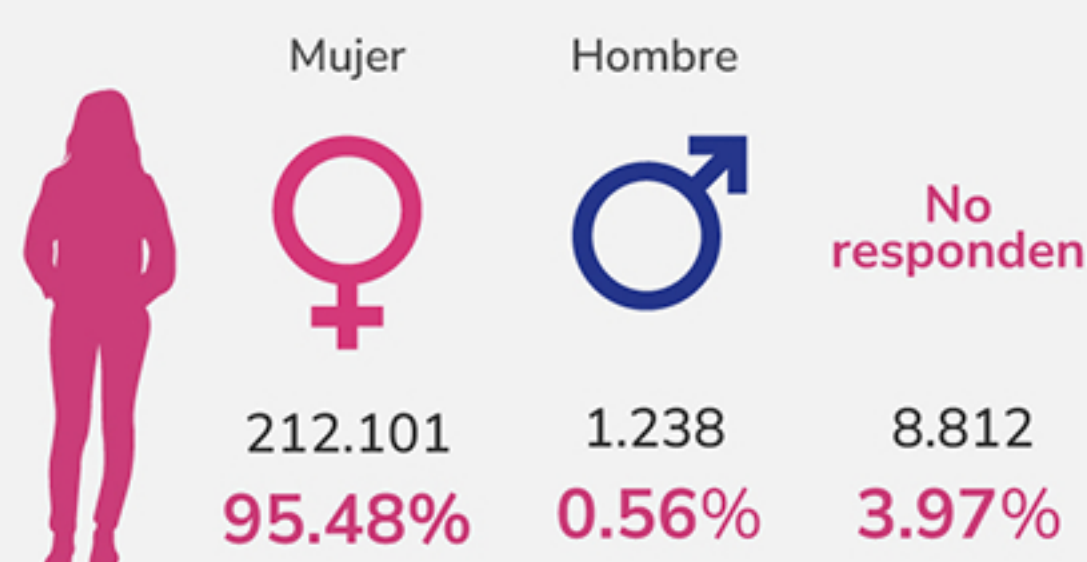

Orientación Sexual

Hombre que se siente atraído por:



Mujer que se siente atraída por:

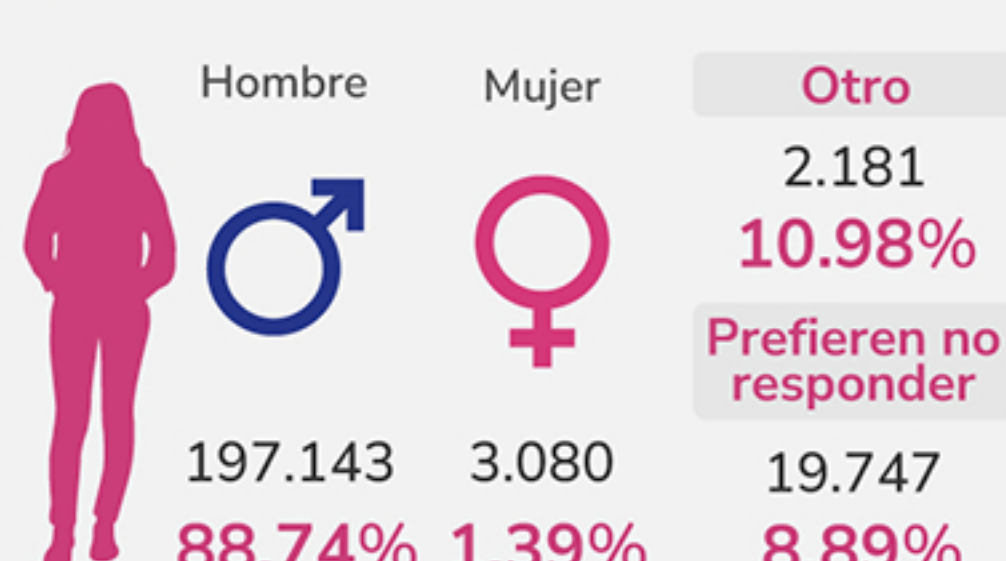

Población sorda en Colombia por edades

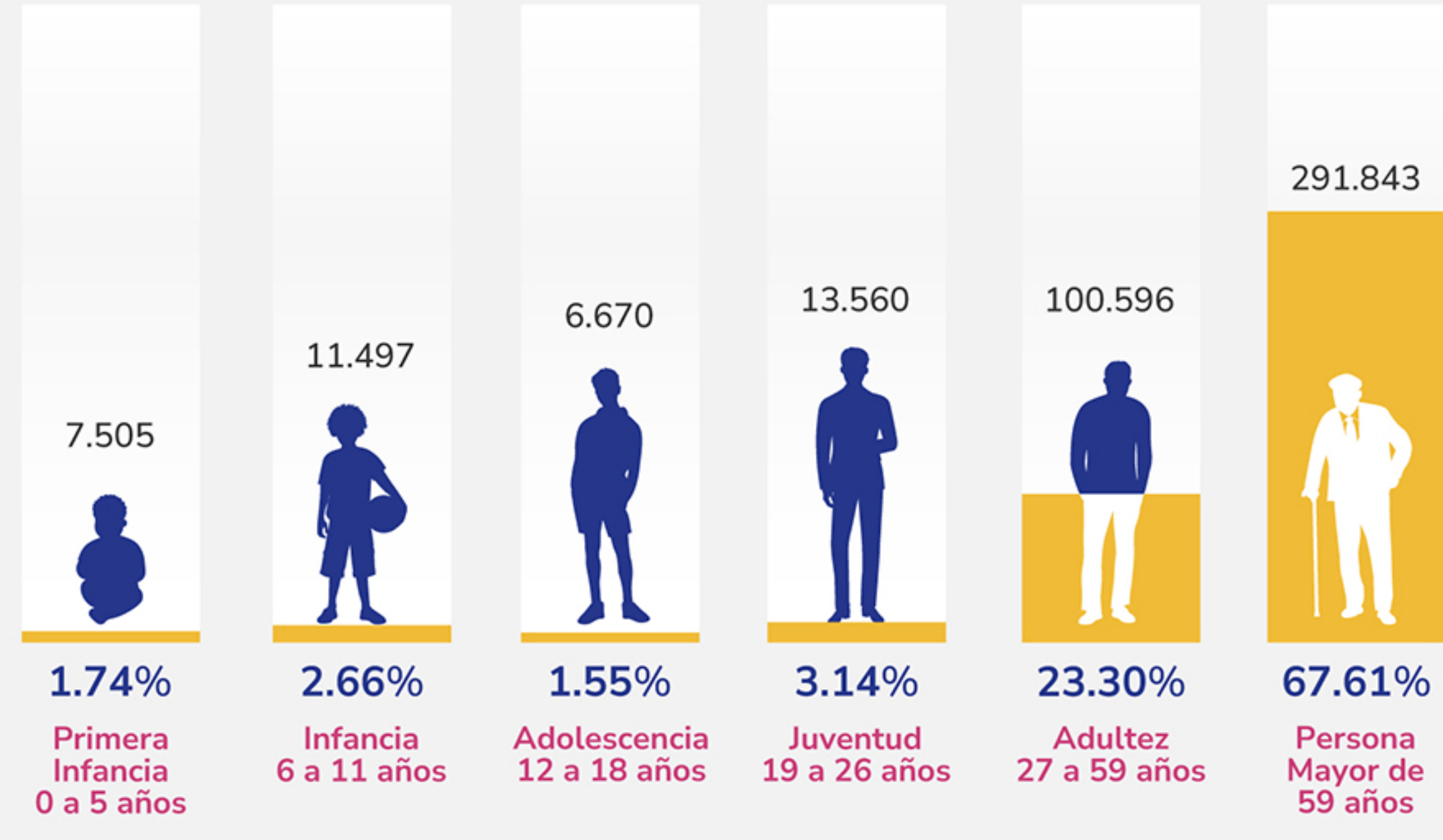

Clase de vivienda

Centros poblados, inspección de policía o corregimientos 95.367 22.1%



Cabecera 336.304 77.9%

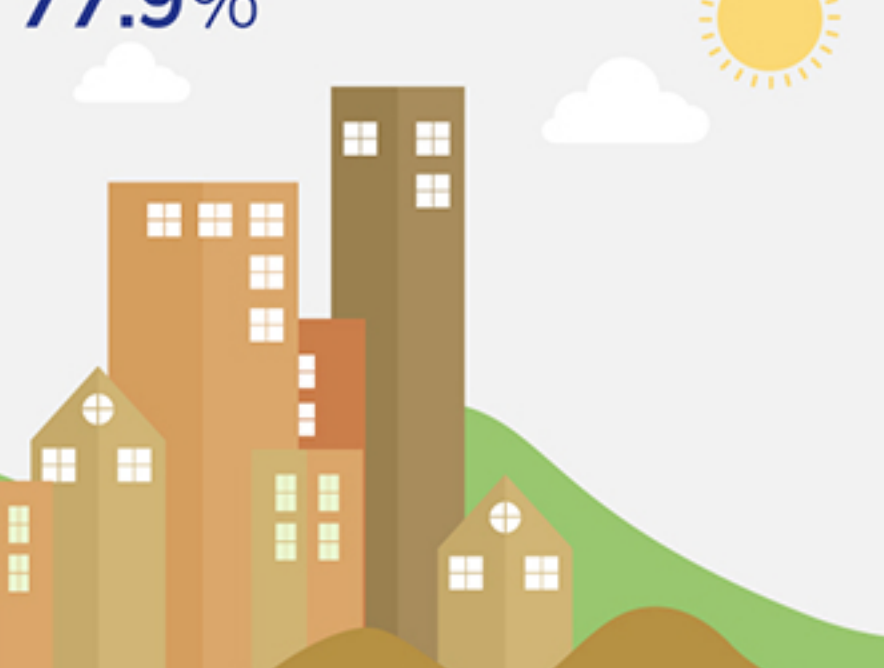

Ubicación Geográfica

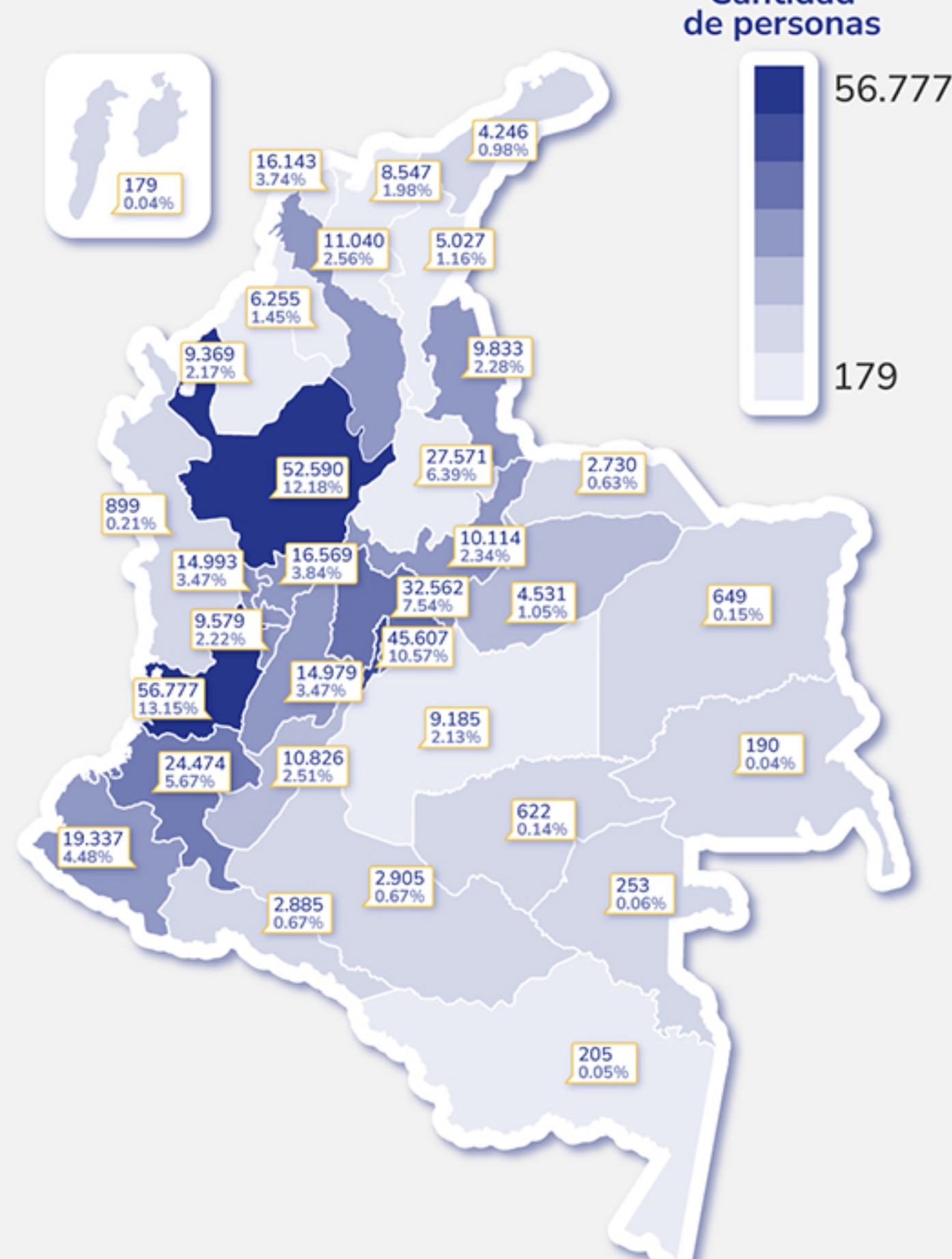

*Mapa de calor con número de personas sordas por departamento.

Información población sorda en el sector priorizado de trabajo

Al momento de presentar la encuesta ECV 2023 se encontraba

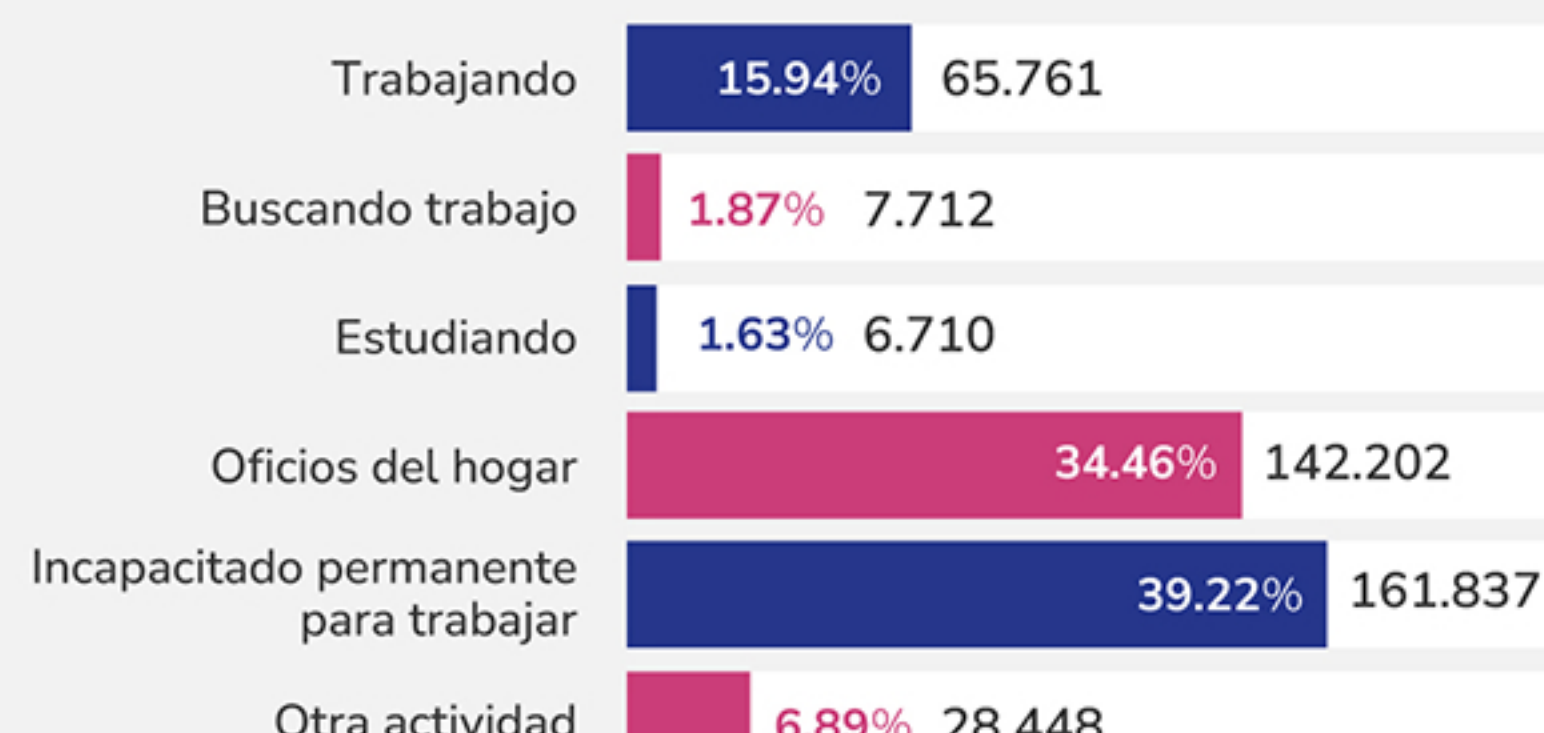

Actividad específica que se encontraba realizando



Tipo de contrato

